

FICHA DE INVENTARIO Y VALORACIÓN DE BIENES CULTURALES INMUEBLES
USO EXCLUSIVO DEL MINISTERIO DE CULTURA

INMUEBLE No MZ 005

Código Nacional

Hoja 1 PR 006

1. DENOMINACIÓN

1.1. Nombre del Bien	Seguros Universal	1.2. Otros nombres	N.A.
1.3. Pertenece a valoración colectiva	No	1.4. Nombre	N.A.

2. CLASIFICACIÓN TIPOLÓGICA

2.1. Grupo Patrimonial	Material	2.2. Subgrupo Patrimonial	Inmueble
2.3. Grupo	Arquitectónico	2.4. Subgrupo	Arquitectura para comercio
2.5. Categoría	Oficina	2.6. Subcategoría	Oficinas

3. LOCALIZACIÓN

3.1. Departamento	Bogotá	3.2. Municipio	Bogotá D.C.
3.3. Nomenclatura	CL 13 8 A 71	3.4. Nomenclatura antigua	N.A.
3.5. Barrio	La Catedral	3.6. Código Barrio	003110
3.7. Dentro de sector urbano histórico	Si	3.8. Nombre sector urbano	Sector Urbano Antiguo
3.9. No. de manzana	005	3.10. No. de predio	006
3.11. CHIP	Varios	3.12. Localidad	Candelaria
3.13. Dentro de perímetro urbano	Si	3.14. UPZ	94
3.15. Nombre UPZ	Candelaria		

4. CARACTERÍSTICAS FÍSICAS DEL INMUEBLE

4.1. Características del predio		Área del predio (m2)	246,3
Frente (ml)	13,8	Área ocupada (m2)	246,3
Fondo (ml)	21,1	Área libre (m2)	0,0

4.2. Características edificación

	1	2	3	más pisos
Número de pisos				10
Uso por piso	Comercial	Servicios	Servicios	Servicios

5. INFORMACIÓN CATASTRAL

5.1. Cédula catastral	Varios	5.2. Matrícula inmobiliaria	Varios
5.3. Clase de predio	PH	5.4. Destino económico	Comercio en corredor
5.5. Tipo de propiedad	Particular	5.6. Avaluo Catastral	Varios
5.7. Valor referencia terreno m2	\$ 2.800.000		

6. NORMATIVIDAD VIGENTE

6.1. POT-PBOT-EOT	POT	6.2. Enlace documento	http://www.alcaldiabogota.gov.co/sisjur/normas/Norma1.jsp?i=3769
6.3. Reglamentación	Decretos 469 de 2003 y 492 de 2007		
6.4. Declaratoria BIC (si/no)	Si	6.5. Ambito declaratoria	Distrital
6.6. Acto admin que declara	Decreto 678 de 1994	6.7. Nivel de Intervención	N2-T5-G5
6.8. Aplicable a	N.A.		

7. OBSERVACIONES

N.A.

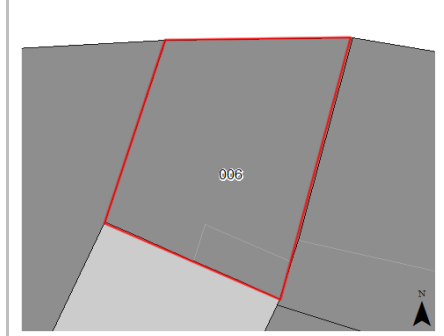
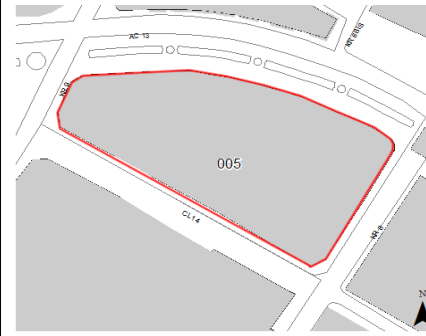
8. LOCALIZACIÓN

9. FOTOGRAFÍA DEL INMUEBLE

Fuente: Equipo Fotografía PEMP Patrimonio Inmueble

10. FOTOGRAFÍA DEL CONTEXTO
11. FOTOGRAFÍA ANTIGUA

Fuente: Equipo Fotografía PEMP Patrimonio Inmueble

Fuente: Recorridos fotográficos por el centro de Bogotá, Noviembre 1981 - Febrero 1982. Colcultura



Diligenció:	PEMP Patrimonio Inmueble
Fecha:	2016-2017
Revisó:	PEMP Patrimonio Inmueble
Fecha:	2018

Código de identificación	Hoja 1
003110005006	de 5

**FICHA DE INVENTARIO Y VALORACIÓN DE BIENES
CULTURALES INMUEBLES**

USO EXCLUSIVO DEL MINISTERIO DE CULTURA		INMUEBLE No	MZ	005
Código Nacional		Hoja 2	PR	006

12. ORIGEN

12.1. Fecha	Década de los 40	12.2. Siglo	XX
12.3. Momento histórico	Mediados	12.4. Periodo histórico	Movimiento Moderno
12.5. Diseñador (es)	No documentado	12.6. Constructor (es)	No documentado
12.7. Fundador (es)	No documentado	12.8. Filiación	No documentado
12.9. Influencia	Estilo Internacional	12.10. Uso original	Servicios

13. OCUPACIÓN ACTUAL

	Propiedad	Admin	Arriendo	Comodato	Tenencia	Poseción
Ocupación actual						
Observaciones	Ocupación no documentada					
	PROPIETARIO			OCUPANTE		
13.1. Nombre/ Razón social	Varios			No documentado		
13.2. Tipo de documento	Varios			No documentado		
13.3. Número documento	Varios			No documentado		
13.4. Dirección	No documentado			No documentado		
13.5. Departamento	No documentado			No documentado		
13.6. Municipio	No documentado			No documentado		
13.7. Teléfono	No documentado			No documentado		
13.8. Correo electrónico	No documentado			No documentado		

16. FOTOGRAFÍAS INTERIORES

NO DOCUMENTADO

Fuente: No documentado

14. DESCRIPCIÓN

Inmueble de 10 pisos paramentado en un predio medianero con forma trapezoidal, cuyas dimensiones son: frente de 13.75 m y fondo de 21.06 m, logrando una proporción de 1 a 1.5 veces aproximadamente, con frente sobre la Av. Calle 13 (Av. Jiménez). La ocupación del predio se realiza a través de un volumen compacto con un aislamiento en la esquina suroccidental. Según los planos consultados en la revisión documental, se accede a un espacio alargado de recepción con escaleras y ascensores. También cuenta con acceso independiente a un local donde funciona un casino de planta libre con una retícula de columnas y oficinas en la parte posterior. La fachada es simétrica y consta de un primer nivel paramentado y de doble altura, con recubrimiento en mármol y 3 vanos de acceso unidos por un dintel: uno principal de menor ancho en el costado occidental, y 2 de acceso al local por el costado oriental; y un volumen superior de 8 pisos que sobresale, con revestimiento en piedra muñeca, ventanas corridas y antepechos horizontales. El sistema estructural es de pórticos de concreto, con muros en ladrillo pañetados y pintados, entrepisos y cubierta plana en placa maciza de concreto. La carpintería en la fachada es metálica.

17. RESEÑA HISTÓRICA

Inmueble construido en la década de 1940, correspondiente al periodo del Movimiento Moderno. Se emplaza en una manzana surgida durante el periodo Colonial. Destinado para uso mixto de servicios y comercio, mantiene su uso original y es de propiedad horizontal. No se conocen datos de autor, diseñador o constructor. De acuerdo con las aerofotografías históricas, no ha habido ninguna modificación en la ocupación del predio ni en la configuración de las cubiertas desde su construcción, así como tampoco en la distribución de muros al interior, ni en el diseño de fachada, como puede observarse en levantamientos arquitectónicos y registro fotográfico. No se conocen datos de solicitudes de intervención ni de antecedentes de archivo.

15. OBSERVACIONES

Los periodos corresponden a la clasificación propuesta por el Manual de inventario Inmueble expedido por el Ministerio de cultura. Las épocas y siglos identificados en las fichas son aproximados, clasificados de acuerdo con sus características del lenguaje arquitectónico, estructura y materiales correspondientes. No obedecen a un estudio exhaustivo de cada inmueble, su precisión será realizada por el estudio histórico que se exija en la presentación de requisitos para su intervención.

 PEMP Plan Especial de Manejo y Protección Centro Histórico de Bogotá Instituto Distrital de Patrimonio Cultural	Diligenció:	PEMP Patrimonio Inmueble	Código de identificación	Hoja 2
	Fecha:	2018		
	Revisó:	PEMP Patrimonio Inmueble	003110005006	de 5
	Fecha:	2018		

18. PLANIMETRÍA (PLANTA ARQUITECTÓNICA)

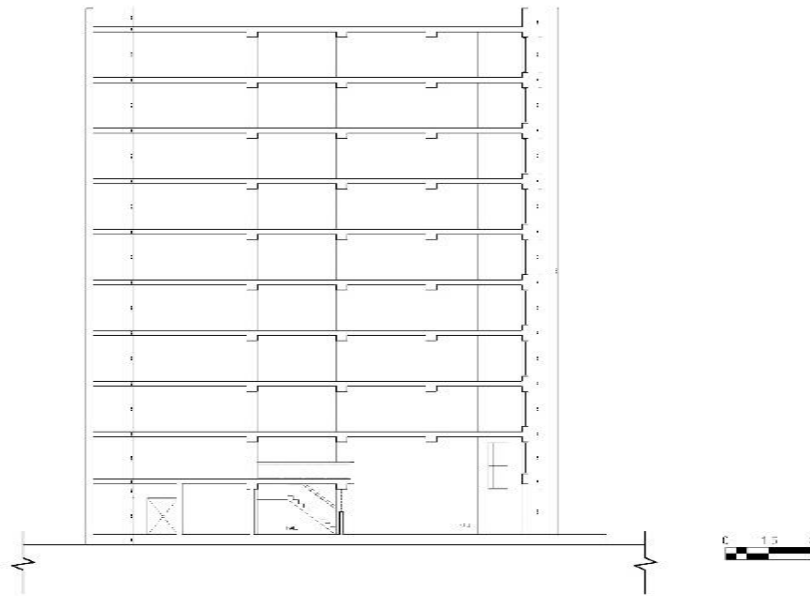
19. PLANIMETRÍA (FACHADA, CORTE)

Corte longitudinal
Fuente: Equipo Levantamientos PEMP Patrimonio Inmueble

Fachada Norte
Fuente: Equipo Fotografía PEMP Patrimonio Inmueble

20. VALORACIÓN

Valor histórico: Inmueble construido en la década de 1940, correspondiente al periodo del Movimiento Moderno. Es de fácil lectura en su tipología original y lenguaje arquitectónico, gracias a su buen estado de conservación. Es un ejemplo que muestra el inicio del proceso de modernización implementada como respuesta a los requerimientos de uso de alta densidad. Junto con otras edificaciones del mismo periodo, define el carácter del sector como conjunto de servicios y comercio contemplado así desde el Plan Regulador de Wiener y Sert de 1953.

Valor estético: De acuerdo con lo descrito y su valoración histórica, el inmueble puede leerse de forma integral ya que no presenta modificaciones. Es una edificación representativa de la arquitectura comercial y de servicios del siglo XX, así como de la consolidación urbana de la época. Igualmente demuestra los avances técnicos de la construcción y el enfoque funcional de este periodo. Destaca la diferenciación volumétrica entre un primer nivel y un volumen superior, así como el diseño de vanos mediante ventanas corridas horizontales intercaladas con antepechos de piedra muñeca.

Valor simbólico: No se conocen datos o valoraciones previas que soporten su valor simbólico.

21. SIGNIFICACIÓN CULTURAL

Barrio que emergió desde el periodo colonial, en él se congregaron los edificios gubernamentales y religiosos más importantes de la ciudad. Además de todos los almacenes y de las muchas viviendas de la aristocracia, de los cuales se conservan varios testimonios. La Plaza de Bolívar, hoy parte de su límite oriental, es por excelencia el lugar que rememora los actos civiles de mayor trascendencia para los ciudadanos, como lo fueron el grito de independencia y los hechos del 9 de abril. Mejía, Germán (2000). Los años del cambio. Historia urbana de Bogotá. 1820-1910. Bogotá. CEJA.

	Diligenció:	PEMP Patrimonio Inmueble	Código de identificación	Hoja 4
	Fecha:	2016-2017		
	Revisó:	PEMP Patrimonio Inmueble	003110005006	de 5
	Fecha:	2018		

22. NIVEL DE INTERVENCIÓN

18,1 NORTE

CALLE 13



18,2 ORIENTE

CARRERA 8



18,3 SUR

CALLE 12 C



18,4 OCCIDENTE

CARRERA 9



23. OBSERVACIONES:

N.A.



Diligenció: PEMP Patrimonio Inmueble

Fecha: 2016-2017

Revisó: PEMP Patrimonio Inmueble

Fecha: 2017

Código de identificación

003110005006

Hoja 5

de 5